OPEN KAMPIOENSCHAP VAN VLAANDEREN - G-WIELRENNEN

PARKEERKAART VERPLICHT (deze ontvangen je per mail)

Informatie

Memorial Jaro De Bruyne, G-sport Vlaanderen en Cycling Vlaanderen nodigen alle G-renners uit om deel te nemen aan de **G-wielerwedstrijd** in **Heide-Kalmthout**. De wedstrijd vindt plaats op **30 augustus 2026** en maakt deel uit van het Open Kampioenschap van Vlaanderen. Alle G-wielrenners met een geldige classificatie en UCI-licentie (seizoen 2026) kunnen deelnemen. Raadpleeg hier de volledige kalender van het Open Kampioenschap van Vlaanderen.

Ten laatste twee dagen (48u) voor de wedstrijd wordt de starterslijst en de detailbriefing op de website van G-sport Vlaanderen geplaatst. **Ter plaatse inschrijven is niet meer mogelijk.**

Elke renner ontvangt 1 rugnummer die hij/zij voor alle G-wedstrijden dient te gebruiken. Breng een betalingsbewijs mee richting de aanmelding.
Indien je omwille van ziekte alsnog niet kan deelnemen, verwittig per mail:
bas.vandycke@gsportvlaanderen.be

Programmatie

11:30	12:00	Aanmelding Handbikers (H) en Driewielers (T)
12:00	12:30	Verkennen omloop
12:30	**13:40**	**Wedstrijd Handbikers (H) en Driewielers (T)**

12:45	13:15	Aanmelding Tandems (B) en Tweewielers (C)
13:40	14:00	Verkennen omloop
14:00	**15:10**	**Wedstrijd Tandems (B) en Tweewielers (C)**
	15:20	Prijsuitreiking

Competitieklassen

Raadpleeg hier het competitiereglement.
De volgende competitieklassen zijn toegelaten op deze wedstrijd:

B = tandem = visuele beperking
C1 - C2 - C3 - C4 - C5 = tweewieler = fysieke beperking
T1 - T2 = driewieler = fysieke beperking
H1 - H2 - H3 - H4 - H5 = handbike = fysieke beperking
II1 (VE) = tweewieler = verstandelijke beperking
II3 (ASS) = tweewieler = autisme

Inschrijvingsplaats

Voetbalaccommodatie Heibos, Vredelaan 2920 Heide Kalmthout

Parcours

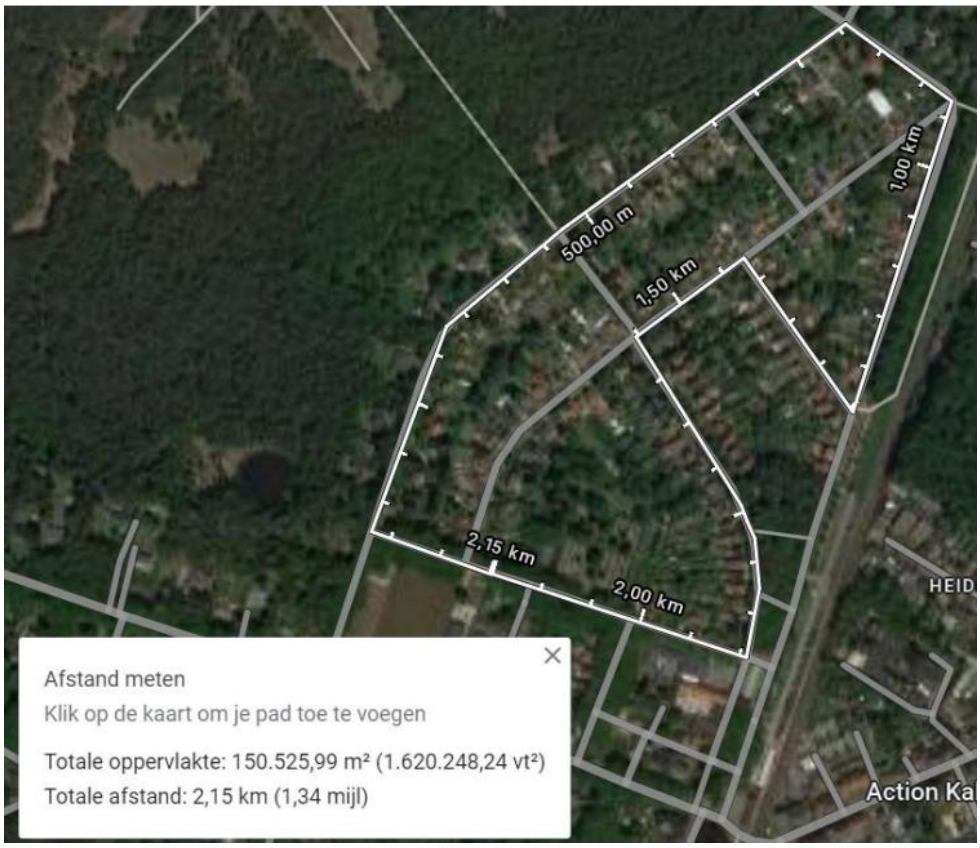

Aankomst en vertrek: Vredelaan, Kon Astridlaan, Heibloemlaan, Kalmthoutlaan, Culturalaan, Antoine De Preterlaan, Guido Gezellelaan, Vredelaan + plan bijgevoegd

Start/Aankomst

Vredelaan ter hoogte voetbalaccommodatie Heibos SV

Parking

Kon. Astridlaan naast voetbalveld (na inschrijving met parkeertoelating)

Kleedkamers & toiletten

Voetbalaccommodatie Heibos SV, Vredelaan , 2920 Heide-Kalmthout

Extra informatie:

Wedstrijden kaderen in een G-sportdag Memorial Jaro De Bruyne